



京和ガスの料理教室 2025



1月

申込受付期間 12/2 [月] - 12/16 [月]



日時	コース名	メニュー	備考	定員	受講料	講師
16 [木] 10:30-13:30	焼きたてパン 冬に食べたい総菜パン	キノコのフォカッチャ 2コ オリーブのフォカッチャ 2コ 高菜のおやきパン 3コ	1人で手ごね 1人で手ごね	一部共同作業あり	一般 12名 ¥2,500	佐藤恵美先生
18 [土] 25 [土] 10:30-12:30	おやこ教室	チョコチャンククッキー 5枚 胡桃とココアのスノーボール 10コ		保護者1名に対し お子様(5歳以上 小学生まで)1名まで	親子 8組16名 ¥3,500	風見雅江先生
22 [水] 10:30-13:00	BC(バランスコンディショニング) 運動&栄養たっぷりの 時短メニュー	納豆スフレサンド(アボカド、クリームチーズ) 野菜スープ ※BC...いつまでも自分の足で歩けるための医学的根拠に基づいた運動。BC認定インストラクター堀先生の指導で行います。食と運動の大切さを学びましょう!誰でもできる筋トレです。		共同作業あり	女性 12名 ¥2,500	堀祐子先生
27 [月] 10:30-13:00	世界のかまどから 韓国	スペアリブのカムジャタン風 ナムル 3種(きのこ・大根・豆もやし) ホットック		共同作業あり	一般 16名 ¥2,500	堀祐子先生
31 [金] 10:30-13:00	手作り保存食	黄ゆずで柚子胡椒&ポン酢 白菜とベーコンの柚子胡椒パスタ	各1瓶持ち帰り	共同作業あり	一般 8名 ¥2,500	佐藤恵美先生

2月

申込受付期間 1/6 [月] - 1/15 [水]



日時	コース名	メニュー	備考	定員	受講料	講師
6 [木] 10:30-13:00	酒粕 酒粕を使って腸活& お肌つるつる	酒粕スフレチーズケーキ 酒粕の鶏唐揚げ	粕汁 野菜の酒粕漬け	共同作業あり	一般 16名 ¥2,500	堀祐子先生
8 [土] AM 10:30-12:00 PM 13:30-15:00	おやこ教室	チョコレートロリポップ 8本 ビスケットチョコ		保護者1名に対し お子様(5歳以上 小学生まで)1名まで	親子 8組16名 ¥3,500	佐藤恵美先生
13 [木] 10:30-13:00	スイーツキッチン バレンタイン	生チョコ 1箱 焼きチョコ 8コ		一部共同作業あり	一般 16名 ¥2,500	佐藤恵美先生
17 [月] 10:30-13:30	焼きたてパン お惣菜パン2種	照り焼きチキンパン 5コ ハムと卵のお花パン 3コ	1人で手ごね	一部共同作業あり	一般 12名 ¥2,500	風見雅江先生
26 [水] 10:30-12:30	世界のかまどから アメリカ	コーンブレッド(ミニパウンド型 1台) チリコンカン モヒート(ノンアルコール) 新じゃがいものサルササラダ		2人分持ち帰り 一部共同作業あり	一般 8名 ¥3,000	堀祐子先生
28 [金] 10:30-13:00	カフェごはん ワンプレートごはん	ウインナーとごぼうのスパイスピラフ 豆腐のコロッケ 人参のハニーマスタード和え レンコンのポターージュ		共同作業あり	一般 16名 ¥2,500	風見雅江先生

★印は持ち帰りです。(お持ち帰り用保冷剤・保冷バックは各自でご持参下さい)お持ち帰り後は早めにお召し上がり頂き、衛生管理等お客様の責任においてお願い致します。★印以外のお持ち帰りはご遠慮下さい。

申込方法

ホームページから
お申し込みください

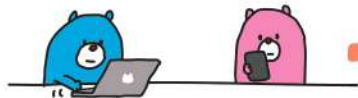

<https://www.keiwagas.co.jp/>

※応募多数の場合は抽選となります。
※メニュー内容、開催日時等詳しくはホームページにてご確認ください。



当社にて
抽選

当選
した方

応募締切日後
10日前後に郵送にて
当選をお知らせ

落選
した方

自動的に
キャンセル待ち



- 受講料
- エプロン
- 室内履き
- 筆記用具
- マスク

当日のお持ち物

キャンセル受付
ご連絡先

●取得した個人情報は料理教室の運営以外には使用いたしません。
●料理教室へのお申し込みは、お一人様につき「1ヵ月4回まで」とさせていただきます。
●グループでお申し込みの場合は、2名様までとさせていただきます。
●お申し込みにも不備があった場合は、ご案内いたしかねます。
●教室開始5分前までにお越しください。
●食材調達等の都合によりメニューが変更になる場合がございます。

京和ガスショールーム G・more
TEL 04-7178-5120 (営業時間 9:00-17:00)
※キャンセル等お問い合わせは営業時間内とさせていただきます。

衛生管理について



スタッフのマスク着用



こまめな手指の手洗い、アルコール消毒



定期的な換気



教室開始前・終了後に
教室内備品を消毒



マスクの着用を
お願いいたします



ご来店時の手指消毒に
ご協力ください



暖・寒熱・倦怠感など体調に
少しでも不安のある方は
ご来店をお控えください



状況により
中止となる場合がございますので
予めご了承ください